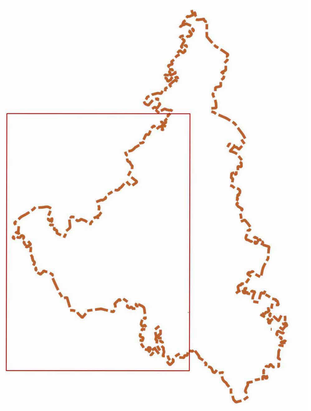

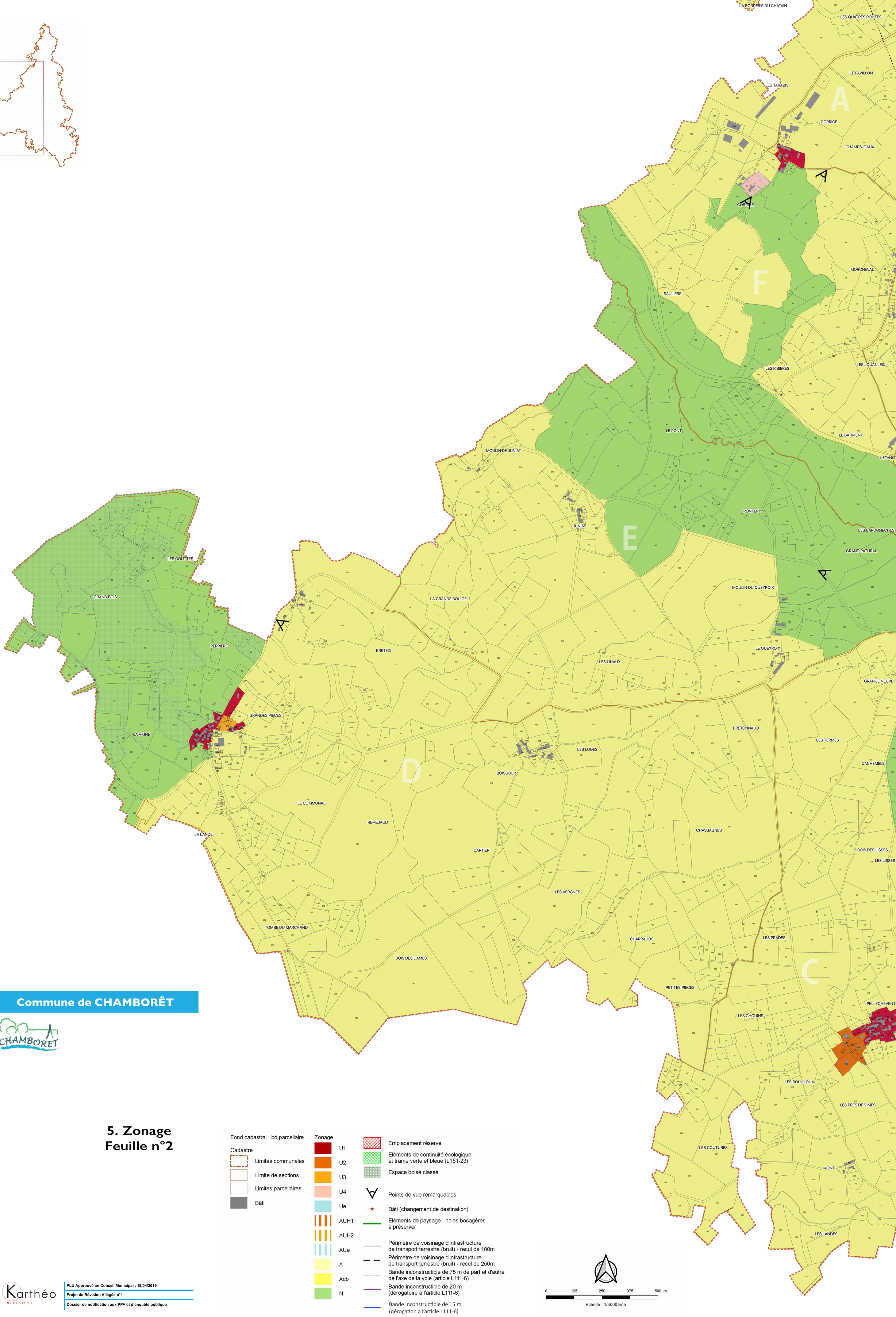

PLAN LOCAL D'URBANISME

Commune de CHAMBORÊT

CHAMBORET

5. Zonage
Feuille n°2

Fond cadastral : bd parcellaire

Cadastre
- Limites communales
- Limite de sections
- Limites parcellaires
- Bâti

Zonage
- U1
- U2
- U3
- U4
- Ue
- AUH1
- AUH2
- AUe
- A
- Acb
- N

- Emplacement réservé
- Eléments de continuité écologique et trame verte et bleue (L151-23)
- Espace boisé classé
- Points de vue remarquables
- Bâti (changement de destination)
- Eléments de paysage : haies bocagères à préserver
- Périmètre de voisinage d'infrastructure de transport terrestre (bruit) - recul de 100m
- Périmètre de voisinage d'infrastructure de transport terrestre (bruit) - recul de 250m
- Bande inconstructible de 75 m de part et d'autre de l'axe de la voie (article L111-6)
- Bande inconstructible de 20 m (dérogatoire à l'article L111-6)
- Bande inconstructible de 15 m (dérogation à l'article L111-6)

0 125 250 375 500 m

Echelle : 1/5000ème

Karthéo urbanisme

PLU Approuvé en Conseil Municipal : 19/04/2019

Projet de Révision Allégée n°1

Dossier de notification aux PPA et d'enquête publique